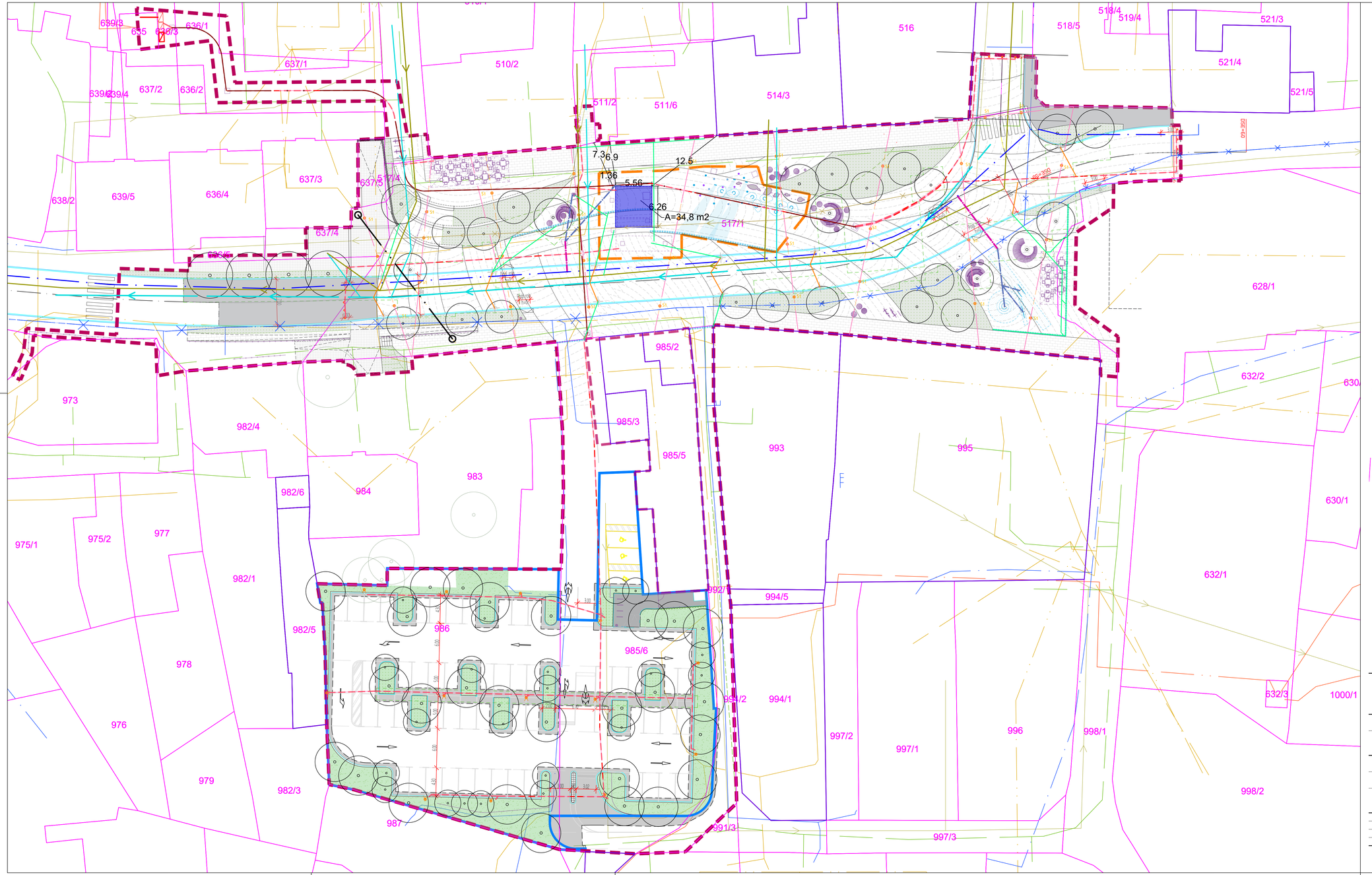

LEGENDA KOMUNALNIH VODOV

	OBSTOJEČI	PREDVIDENI	UKINJENI	PREDVIDENI NI PREDMET PROJEKTA
Kanalizacija				
Kanalizacija - mešana				
Kanalizacija - meteorna				
Vodovod				
Plinovod				
Vročevod				
Električni vod NN				
Električni vod VN				
Javna razsvetljava				
TK Telekom				
TK Telemach				
TK Arnes				
Vodovodni priključek				
Interni vodovod				
Meteorni priključek				
Interni vod NN				
EKK				

LEGENDA

- kamnite plošče
- kamnite kocke
- ozelenjena površina
- asfaltirana površina
- obnovljene obstoječe kocke
- vodni element
- linijsko odvodnjavanje
- ograja
- svetila na jeklenicah
- urbana oprema (klopi, stoli, mize, stojala za kolesa, pitnik, hoteli za žuželke ipd.)
- nova drevesa
- obstoječa drevesa
- strukturne celice
- parcelna meja
- urejena parcelna meja
- gradbena parcela strojnice
- novogradnja - strojnica za fontano
- legalizacija in prenova parkirišča

PROJEKTANT

LJUBLJANSKI URBANISTIČNI ZAVOD d.d.
Verovškova ulica 64, 1001 Ljubljana
Telefon +386(0)1 360 24 00
www.luz.si • info@luz.si

OBJEKT	Ormož - Kerenčičev trg
INVESTITOR	Občina Ormož Ptujska cesta 6 2270 Ormož
VODJA PROJEKTA	Urša KRANJC, univ.dipl.inž.kraj.arh. ZAPS 1671 PKA
POOBLAŠČENI ARHITEKT	Urša KRANJC, univ.dipl.inž.kraj.arh. ZAPS 1671 PKA
SODELAVCI	Katarina ISKRA, univ.dipl.inž.kraj.arh.

VRSTA DOKUMENTACIJE	PZI
VRSTA NAČRTA	10 KRAJINSKA ARHITEKTURA
VSEBINA RISBE	PRIKAZ GOSPODARSKE JAVNE INFRASTRUKTURE
DATUM	avgust 2024
OPOMBE	

ŠT. PROJEKTA:	9208
ŠT. NAČRTA:	9208_KA
MERILO:	1:250
ŠT. RISBE:	L.2

X:\PROJEKTI\9208_ORMOZ-KERENCICEV_TRG\03_DGD\9208-TRG-DGDLUZ-KA_SITUACIJA.DWG